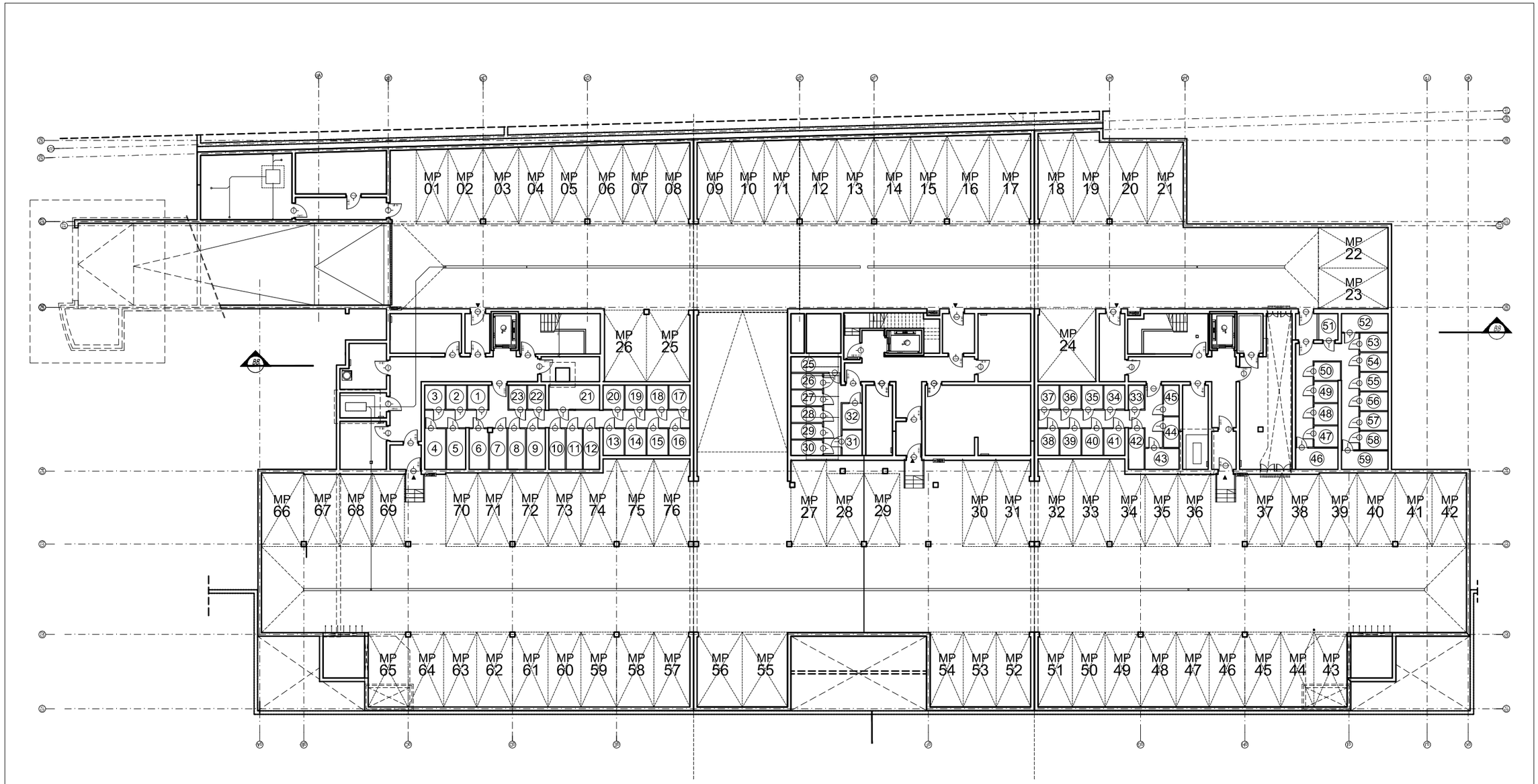

UWAGI:

1. POWYŻSZE OPRACOWANIE GRAFICZNE ROZPATRYWAĆ ŁĄCZNIE Z POZOSTAŁĄ CZĘŚCIĄ RYSUNKOWĄ I OPISOWĄ CAŁOŚCI PROJEKTU

2. INTEGRALNĄ CZĘŚCIĄ OPRACOWANIA SĄ WYTYCZNE WYNIKAJĄCE Z POZOSTAŁYCH BRANŻ.

3. SZCZEGÓŁOWE ROZWIĄZANIA WARSZTATOWE WYPRZEDZAJĄCO UZGODNIĆ Z PROJEKTANTEM NA ETAPIE REALIZACJI

4. WSZYSTKIE EWENTUALNE WĄTPLIWOŚCI KONSULTOWAĆ PRZED ICH WDROŻENIEM

5. ZAGADNIENIA DOTYCZĄCE ELEMENTÓW SYSTEMOWYCH WYKONAĆ ŚCIŚLE WG WYTYCZNYCH DANEGO SYSTEMU

6. WSZYSTKIE WYMIARY SPRAWDZIĆ NA BUDOWIE

7. ZAKRES WSZYSTKICH PRAC PROWADZIĆ ZGODNIE Z OBOWIĄZUJĄCYMI PRZEPISAMI, ZASADAMI WIEDZY I SZTUKI BUDOWLANEJ.

8. POWIERZCHNIE POMIESZCZEŃ OBLICZONO WG NORMY PN-70/B-02365

9. WYSOKOŚĆ SUFITÓW PODWIESZANYCH SPRAWDZIĆ Z POZIOMEM WYKONANYCH INSTALACJI. LOKALNE OBNIŻENIE SUFITU W GARAŻ DOSTOSOWAĆ DO WYKONANYCH INSTALACJI.

(56) *NR KOMÓRKI LOKATORSKIEJ*

MP 42 *NR MIEJSCA POSTOJOWEGO*

A3

ETAP AII

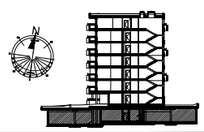

SKOCZEK & WOJDACKI
A R C H I T E K C I
ul. Dobrego Pasterza 122A, 31-416 Kraków
tel. 12 634-39-84; biuro@skoczekwojdacki.com

INWESTOR	**SUPER KRAK SA** **ul. BocIana 6, 31-231 Kraków**
TEMAT	**ZESPÓŁ MIESZKANIOWY - ETAP AII** **UL. DOBREGO PASTERZA KRAKÓW**
TYTUŁ RYSUNKU	**RZUT GARAŻU CAŁOŚĆ**
BRANŻA	ARCHITEKTURA
NAZWA	A3-G-202
SKALA	**1:100**
NAZWA	PROJEKT WYKONAWCZY
AUTOR PROJEKTU	mgr inż. arch. BOGDAN WOJDACKI NR UPR. 12/89
DATA	01.2013
KOPIOWAŁ	arch.arch. A.Szabó, M.Hadach, A.Kowalewska-Dyduch, K.Grabiec
SPRAWDZAŁ	mgr inż. arch. BOGDAN WOJDACKI NR UPR. 12/89
	UMOWA NR	PROJEKT NR

Działka numer 3/23 obr. 4 Śródmieście